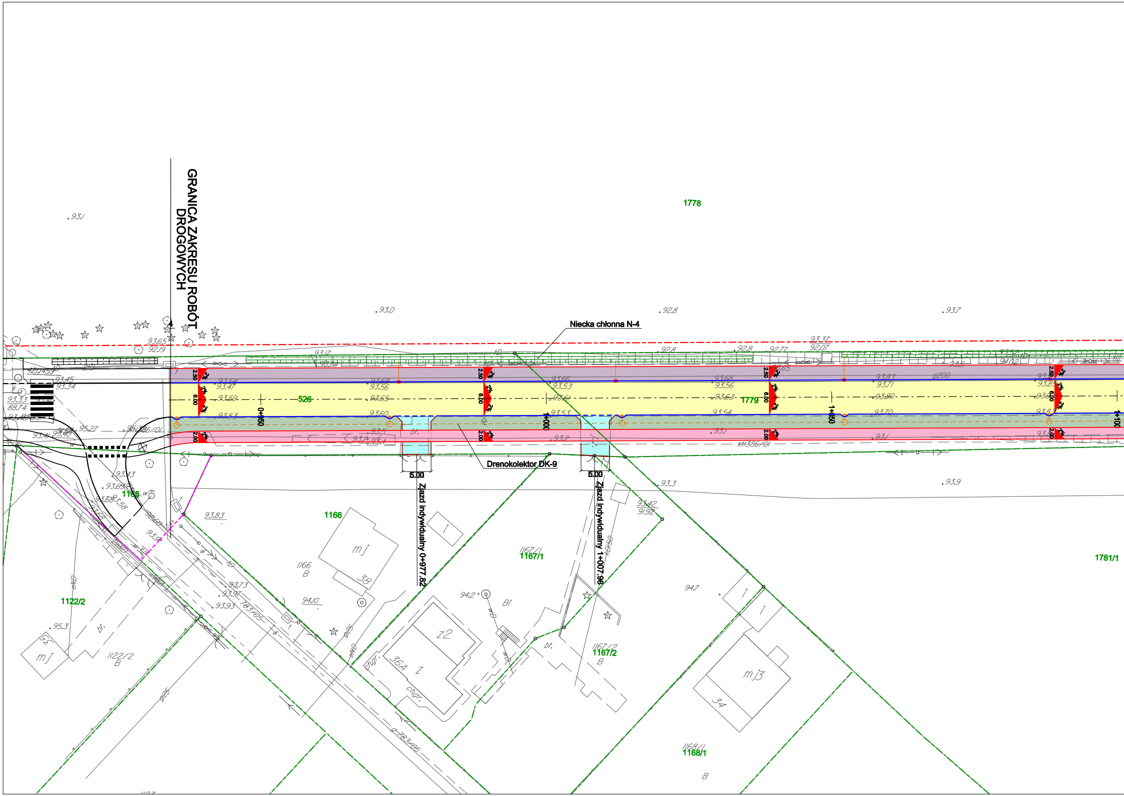
GRANICA ZAKRESU ROBÓT DROGOWYCH
Niecka chłonna N-4
Drenokolektor DK-9
Zjazd indywidualny 0+977.82
Zjazd indywidualny 1+007.96
5.00
5.00
0+950
1+000
1+050
1+100
1778
526
1779
1165
1166
1167/1
1167/2
1168/1
1122/2
1781/1
2.50
6.00
2.00
2%
mj
mj3
38
34
36A

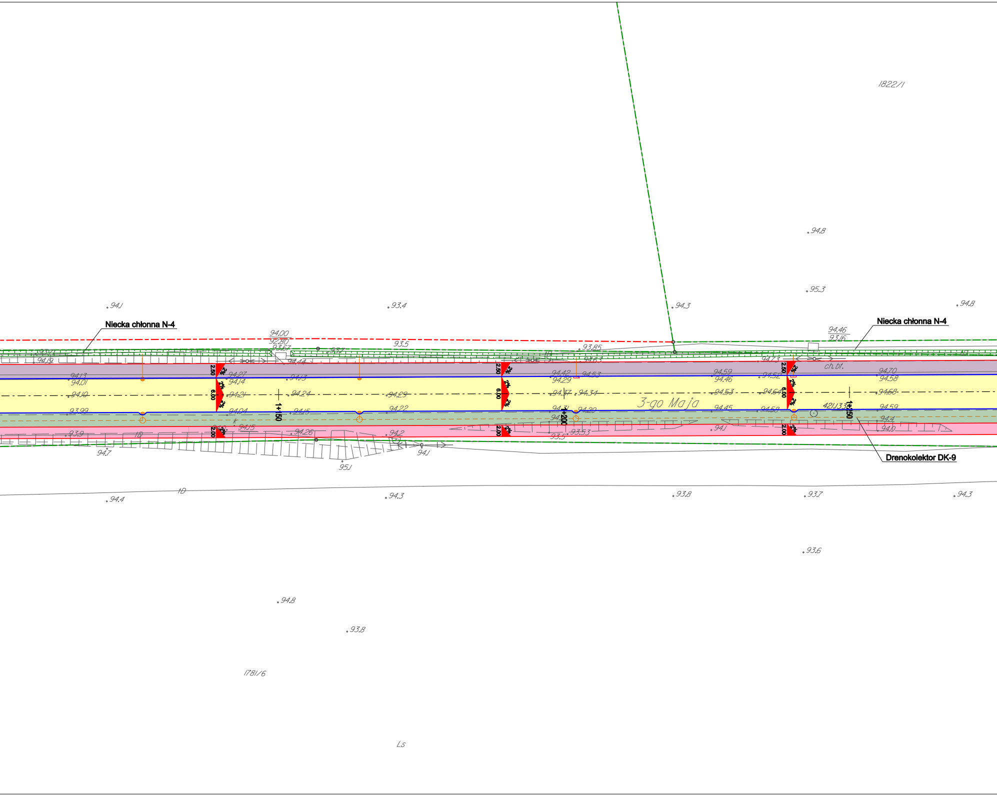
1822/1
94.8
95.3
94.1
93.4
94.3
94.8
Niecka chłonna N-4
Niecka chłonna N-4
94.00
92.80
93.67
93.5
93.85
94.46
93.16
94.19
94.44
94.63
94.73
ch.bl.
2.50
2%
6.00
2.00
94.13
94.01
94.27
94.14
94.13
94.42
94.29
94.53
94.59
94.46
94.52
94.70
94.58
94.10
94.21
94.24
94.29
94.37
94.34
94.53
94.64
94.68
3-go Maja
93.99
94.04
94.15
94.22
94.31
94.20
94.45
94.58
421.133
94.59
1+150
1+200
1+250
93.9
94.15
94.26
94.2
93.53
93.5
94.1
94.4
94.0
94.7
95.1
94.1
Drenokolektor DK-9
tD
94.4
94.3
93.8
93.7
94.3
93.6
94.8
93.8
1781/6
Ls

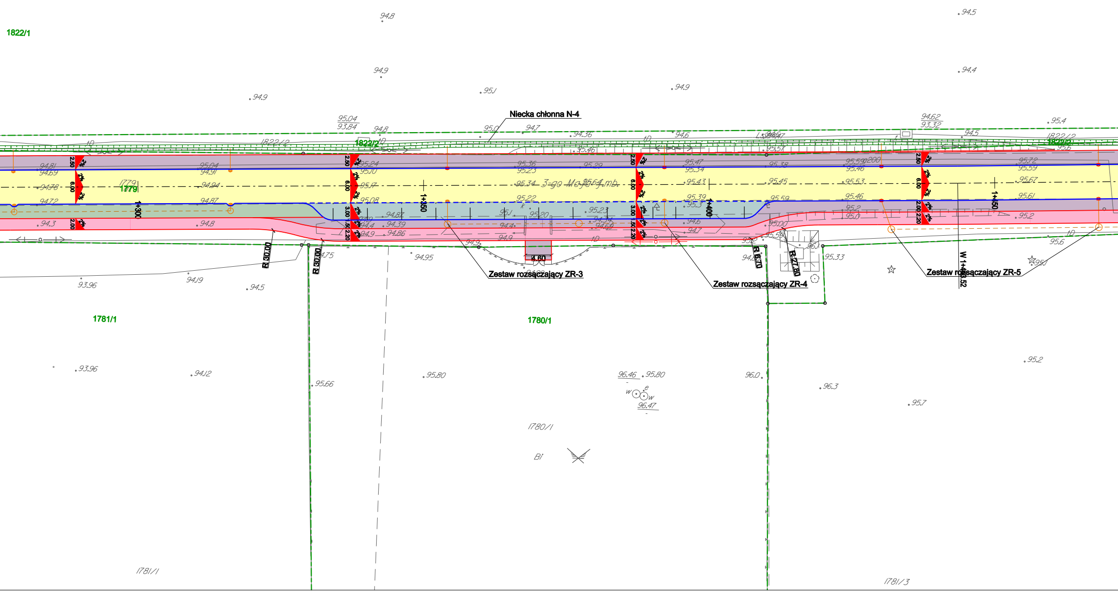
1822/1
Niecka chłonna N-4
1822/2
1779
3-go Maja
1+300
1+350
1+400
1+450
W 1+463.52
R 30.00
R 6.70
R 27.80
4.60
Zestaw rozsączający ZR-3
Zestaw rozsączający ZR-4
Zestaw rozsączający ZR-5
1781/1
1780/1
1781/3
Bi
2.50
6.00
3.00
2.00
2.20
2%
94.8
94.9
95.1
94.5
94.4
95.4
95.04
93.84
94.62
93.32
95.80
96.46
96.47
95.66
96.0
96.3
95.7
95.2
93.96
94.19
94.12
95.33

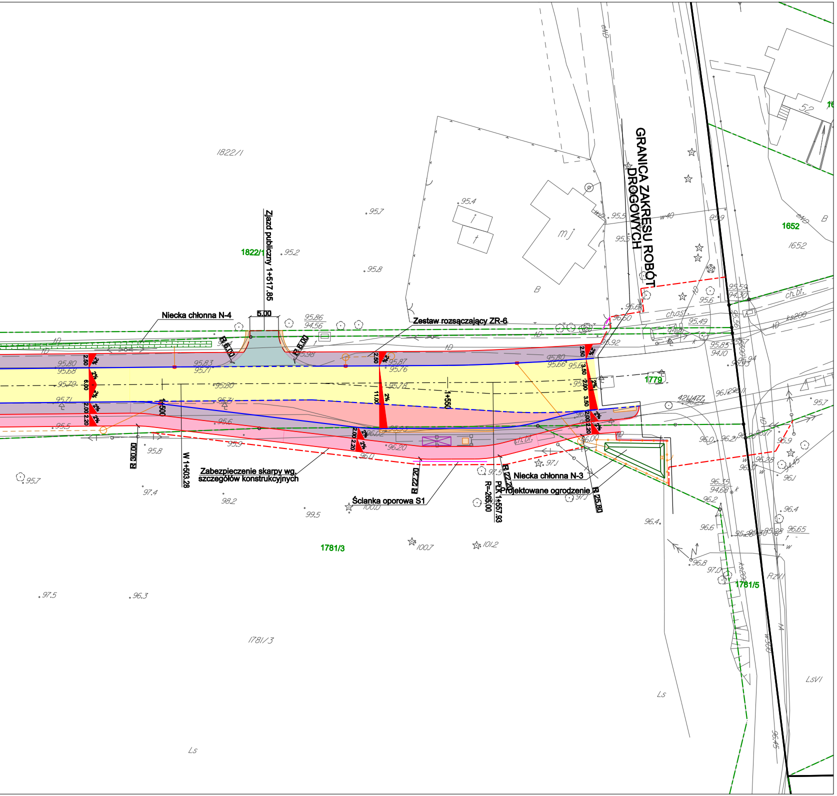
GRANICA ZAKRESU ROBÓT DROGOWYCH
Zjazd publiczny 1+517,85
5.00
Niecka chłonna N-4
Zestaw rozsączający ZR-6
1822/1
1652
1779
1781/3
1781/5
6.00
11.00
1+500
1+550
W 1+503,28
Zabezpieczenie skarpy wg. szczegółów konstrukcyjnych
Ścianka oporowa S1
Niecka chłonna N-3
Projektowane ogrodzenie
R=266,00
PŁK 1+557,93
R 22,20
R 25,80
R 6,00
2%

LEGENDA

Branża drogowa:

—	projektowany betonowy krawężnik uliczny
- - -	projektowany betonowy krawężnik wtopiony
—	projektowany granitowy krawężnik układany na płask
—	projektowany granitowy krawężnik uliczny
- - -	projektowany granitowy krawężnik wtopiony
—	projektowane obrzeże chodnikowe
— —	projektowany opornik drogowy
- - -	projektowany ściek przykrawężnikowy
≻- - -≺	projektowany przepust
- - -	istniejące granice działek ewidencyjnych
- - -	projektowane granice działek ewidencyjnych
▭	projektowany rów nie umocniony
▦	projektowany rów umocniony
▦	projektowany drenaż rozsączający
▭	projektowana niecka chłonna TYP 1
▭	projektowana niecka chłonna TYP 2
▭	projektowana skarpa
⊠	projektowana wiata przystankowa
🟨	projektowana nawierzchnia jezdni TYP 1a
▇	projektowana nawierzchnia jezdni TYP 2a
🟪	projektowana nawierzchnia jednokierunkowej ścieżki rowerowej z dopuszczeniem ruchu pieszego - TYP 3a
🟪	projektowana nawierzchnia chodnika - TYP 3b
▇	projektowana nawierzchnia jednokierunkowej ścieżki rowerowej - TYP 4a
▩	projektowana nawierzchnia jednokierunkowej ścieżki rowerowej - TYP 4b
🟦	projektowana nawierzchnia zjazdu indywidualnego - TYP 5a
▇	projektowana nawierzchnia zjazdu publicznego - TYP 5b
🟥	projektowana nawierzchnia zatoki autobusowej - TYP 6
🟫	projektowana nawierzchnia wybrukowania, pierścienia ronda - TYP 7
🟫	projektowana nawierzchnia pobocza - TYP 8
🟩	projektowana zieleń

Branża sanitarna (w zakresie odwodnienia drogi):

—	projektowana kanalizacja deszczowa lub drenokolektor
—	istniejąca kanalizacja deszczowa lub drenokolektor
▪	projektowany wpust uliczny z przykanalikiem
▪	projektowany wpust krawężnikowy z przykanalikiem
▯	projektowane odwodnienie liniowe z przykanalikiem
⊐	projektowany wylot kanalizacji deszczowej

Inwestor:

ZARZĄD POWIATU
WARSZAWSKIEGO ZACHODNIEGO
z siedzibą
ul. Poznańska 129/133
05-850 Ożarów Mazowiecki

Wykonawca:

BIURO USŁUG INŻYNIERSKICH
Bartłomiej Małetka
ul. Cedrowa 22 Hipolitów, 05-074 Halinów
Tel.\Fax: (+48) 22 787 46 23
e-mail: biuro@buibm.pl www.buibm.pl

Inwestycja:

Rozbudowa drogi powiatowej nr 4128W ul. Izabelińska
i ul. Sienkiewicza oraz drogi powiatowej
nr 4130W ul. 3-go Maja wraz z budową ronda na
skrzyżowaniu ul. 3-go Maja i ul. Sienkiewicza
w m. Izabelin, gm. Izabelin i gm. Stare Babice

Tytuł rysunku: PLAN SYTUACYJNY	Skala: 1:500
Faza: PROJEKT WYKONAWCZY	Branża: DROGOWA
Projektant: mgr inż.Bartłomiej Małetka upr. nr MAZ/0405/POOD/10	Podpis:

Data:	Nr rys.:	Tom:
lipiec 2016	DR-PS-02	III